

BLUMENGSCHWEND

Arbonerstrasse 34
9315 Neukirch-Egnach

Telefon 071 477 14 14
www.blumenschwend.ch

Impressum

Herausgeber

Blumen Gschwend | Neukirch-Egnach

Blumen Gschwend

Arbonerstrasse 34

9315 Neukirch-Egnach

071 477 14 14

www.blumengschwend.ch

Vorwort

Mit dieser Broschüre zeigen wir die Vielfalt der Farben, Formen und Aromen der Tomaten und präsentieren Ihnen die Auswahl der rund 100 Tomatensorten in unserer Gärtnerei, den Tomaten sind nicht nur rot und rund.

Die Farbvariationen der Tomaten reichen von einem hellen Gelb über Grün, Orange, Rot bis zu einem fast schwarz wirkenden Dunkelrot. Auch ihre Formen variieren. Es gibt längliche, bauchige und ovale Tomaten. Manche Sorten haben eine charakteristische Herzform oder eine geschwungene Flaschenform.

Jede Sorte hat ihr eigenes Aroma und eignet sich entweder zum sofortigen Verzehr vom Strauch, als Grundlage für die Herstellung von Saucen und Salaten oder als Gemüsebeilage. Das Spektrum an Geschmacksrichtungen reicht von fruchtig-frisch über süsslich-mild bis hin zu aromatisch-scharf.

Um die Sortenvielfalt zu gliedern, werden Tomaten in verschiedene Gruppen unterteilt. Die unterschiedlichen Gruppen wie z.B. Fleischtomaten, Flaschentomaten und Cherrytomaten erwarten Sie auf den folgenden Seiten.

Inhaltsverzeichnis

Vorwort	3
Standartsortiment	6 - 7
Veredelte, resistente Tomaten	8 - 9
Fleischtomaten	10 - 20
Flaschentomaten	22 - 25
Cherrytomaten	26 - 32
Datteltomaten	34 - 37
Rundtomaten	38 - 41
Spezialitäten	42 - 44
Notizen	46 - 49
Preise	50

Standartsortimet

Berner Rose

Art: Fleischtomate

Reifezeit: Mittel - Spät

Farbe: Rot

Eine seit mindestens 50 Jahren nachgewiesene Schweizer Sorte mit ausgeprägtem Tomatenaroma, wuchskräftig und ertragreich.

Balkonstar

Art: Balkontomate

Reifezeit: Mittel

Farbe: Rot

Etwa 50 bis 70cm hoch wächst diese Buschtomate. Sehr ertragreich und standfest, eignet sich sowohl für den Balkon, als auch für das Freiland. Saftige Früchte 50g.

San Marzano

Art: Flaschentomate

Reifezeit: Mittel - Spät

Farbe: Rot

Sorte mit länglichen, roten Früchten (100g). Sie zeichnen sich durch ein intensives und fruchtiges Aroma aus. Eine ideale Sorte für die Zubereitung von Sugo oder Ketchup.

Standartsortimet

Sweet

Art: Cherrytomate

Reifezeit: Früh

Farbe: Rot

Sorte mit aromatischen, süssen, kleinen Früchten (20g). Die Sweet wächst im Freiland, im Gewächshaus oder in Töpfen auf dem Balkon.

Ravello

Art: Datteltomate

Reifezeit: Früh

Farbe: Rot

Leckere italienische Cocktail- und Naschtomate mit süß-fruchtigem Geschmack. Ravello ist besonders robust. Für Freiland und Gewächshaus.

Chrystal

Art: Rundtomate - Hauptsorte

Reifezeit: Früh

Farbe: Rot

Robuste, mittelgrosse und feste Salattomate für das Freiland oder im Gewächshaus. Sehr gute Fruchtqualität: glatte Form mit feinem Geschmack.

Veredelte, resistente Sorten

Buffalo Steak

Art: Veredelte Fleischtomate

Reifezeit: Mittel - Spät

Farbe: Rot

Eine sehr vitale und

widerstandsfähige Sorte mit reichlichem Ertrag. Wohlschmeckende Früchte bis ca. 300g. Ideal zum Belegen von Hamburger, Pizza und mehr.

Cherry Sweet

Art: Veredelte Cherrytomate

Reifezeit: Mittel - Spät

Farbe: Rot

Eine sehr vitale und widerstandsfähige Sorte mit reichlichem Ertrag. Wohlschmeckende Früchte bis ca. 300g. Ideal zum Belegen von Hamburger, Pizza und mehr.

Ochsenerz rot

Art: Veredelte

Ochsenerztomate

Reifezeit: Mittel

Farbe: Rot

Eine ertragssichere Tomatenpflanze für den Anbau im Freiland oder im Gewächshaus. Saftige und aromatische Früchte bis 250g. Für kalte und warme Speisen geeignet.

Veredelte, resistente Sorten

Kakao

Art: Veredelte Rundtomate

Reifezeit: Mittel

Farbe: Schwarz-Braun

Eine sehr aromatische, exotische Tomatensorte. Sehr ertragreich. Fruchtgewicht 130 - 160g.

Premio

Art: Veredelte Freilandtomate

Reifezeit: Mittel

Farbe: Rot

Neuzüchtung mit sehr hohen Toleranz gegen Kraut- und Braunfäule. Aromatische, schnittfeste Früchte bis 100 - 110g. Empfehlenswert für Salate und italienische Gerichte.

Caprese

Art: Veredelte Datteltomate

Reifezeit: Mittel

Farbe: Rot

Eine ertragssichere Tomatenpflanze für den Anbau im Freiland oder im Gewächshaus. Saftige und aromatische Früchte bis 250g. Für kalte und warme Speisen geeignet.

Fleischtomaten

Agata

Art: Fleischtomate

Reifezeit: Mittelfrüh-/spät

Farbe: Rot

Russische Buschtomate mit hohem Ertrag. Eine Robuste Frühsorte, die aber bis in den Herbst gute Erträge liefert. Speziell für Topfkultur geeignet.

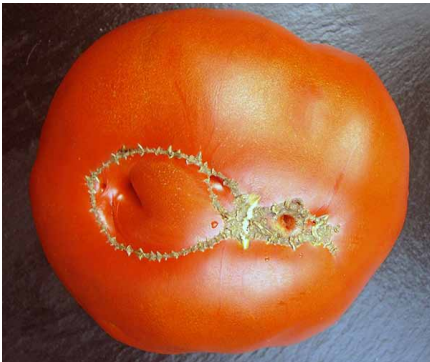

Albero Italiano

Art: Fleischtomate

Reifezeit: Mittelfrüh-/spät

Farbe: Rot, Dunkelrosa

Alte italienische Fleischtomate mit tollem Aroma und gutem Süsse-/Säureverhältnis. Geeignet fürs Freiland, Gewächshaus und für Kübel. Ertragreich. Kartoffelblättrig.

Andrew Rahart's

Art: Fleischtomate

Reifezeit: Mittel - Spät

Farbe: Rot

Eine wuchsstarke, robuste Pflanze mit leicht abgeplatteten Früchte bis 300-500g. Eher festfleischig, sehr aromatisch und süsslich. Herkunft Italien, später in den USA wiederentdeckt.

Fleischtomaten

Anna Ruskaja

Art: Fleischtomate

Reifezeit: Mittelfrüh-/spät

Farbe: Rosarot

Eine russische Fleischtomate, deren Früchte hellrot bis rosa reifen. Die Früchte sind herzförmig, fleischig und schnittfest. Der Geschmack süß, mild und aromatisch.

Belgischer Riese

Art: Fleischtomate

Reifezeit: Mittel - Mittelspät

Farbe: Dunkel Rosarot

Eine ertragreiche Sorte aus Ohio (Neuzüchtung aus Belgien). Sehr süß mit aromatischen und festfleischigen Früchten von 300 - 1500g.

Black Brandywine

Art: Fleischtomate

Reifezeit: Mittel - Spät

Farbe: Weinrot-Braun-Schwarz

Eine sehr saftige Fleischtomate mit aussergewöhnlich süßem und aromatischem Geschmack. Sehr starkwüchsig und ertragreich. Früchte bis 500g.

Fleischtomaten

Black Krim

Art: Fleischtomate

Reifezeit: Mittelfrüh-/spät

Farbe: Schwarzrot

Eine sehr aromatische, tiefrote bis schwarze Fleischtomate aus der Ukraine. Früchte bis 250g. Das Fruchtfleisch ist weich, süsslich und geschmackvoll.

Bonny Best (John Bear)

Art: Fleischtomate

Reifezeit: Mittelfrüh-/spät

Farbe: Rot

Die Bonny Best soll zu den besten Tomatensorten der Welt gehören. Sie bringt hohe Erträge, eine früh einsetzende Reife und grosse, runde, schmackhafte, scharlachrote Früchte bis 250g.

Caspian Pink

Art: Fleischtomate

Reifezeit: Mittel- bis Mittelspät

Farbe: Dunkelrosa

Eine alte sehr beliebte russische Sorte. Vorallem wegen des ausgezeichneten Geschmacks. Das Fruchtfleisch ist weich und saftig. Rosarote Früchte bis 300g.

Fleischtomaten

Costoluto Genovese

Art: Fleischtomate

Reifezeit: Mittel - Spät

Farbe: Rot

Eine flachrunde, regelmässig gebuchtete, 5 - 8cm grosse Tomate mit saftigen, würzigen, eher festfleischigen Früchten bis ca. 200g.
Guter Ertrag.

Cuore di Bue Rosso

Art: Fleischtomate

Reifezeit: Mittelfrüh- / spät

Farbe: Rot

Eine oxsenherzförmige, stark gerippte und fleischige Tomate, die perfekt für Caprese und andere Salate oder Saucen geeignet ist.
Früchte ca. 500-800g.

Green Moldovan

Art: Fleischtomate

Reifezeit: Mittelfrüh - Spät

Farbe: Olivgrün

Eine Oxsenherzförmige, stark gerippte und fleischige Tomate, die perfekt für Caprese und andere Salate oder Saucen geeignet ist.

Fleischtomaten

Küsnachter

Art: Fleischtomate

Reifezeit: Mittel - Mittelspät

Farbe: Rot

Eine alte schweizer Sorte, die bei warmer Witterung ein erstaunlich gutes Aroma bietet. Hoher Ertrag. Flachgerippte, rote, aromatische Früchte bis 150g. Je nach Reifezustand etwas mehlig, vollfleischig.

Malinowy Rodeo

Art: Fleischtomate

Reifezeit: Mittelfrüh - Spät

Farbe: Rosarot

Rosarote oxsenherzförmige Früchte, etwa 200-300g schwer. Ausgezeichneter Geschmack, saftig, hoher Ertrag. Ideal in Salaten. Regenschutz empfehlenswert.

Marianna's Peace

Art: Fleischtomate

Reifezeit: Mittelfrüh-/spät

Farbe: Rot/rosa

Eine Fleischtomate mit grossen, schweren, wässrig pinkfarbenen Früchten bis 800g. Volles Aroma und ein gutes Verhältnis zwischen Süsse und Säure. Ertragreich und robust.

Fleischtomaten

Orange Erdbeere

Art: Fleischtomate

Reifezeit: Mittelfrüh-/spät

Farbe: Orange

Mittelfrühe süsse aromatische Ochsenherztomate mit bis 300g grossen teils spitzen Früchten. Sehr ertrreich und fein, mit einem leichten Säureanteil.

Orange Oxheart

Art: Fleischtomate

Reifezeit: Mittel - Spät

Farbe: Orange

Geschmacklich eine der besten Tomaten der Welt. Die orangenen Früchte werden bis zu 500g schwer, sind relativ saftarm und eignen sich hervorragend für Saucen oder zum Rohverzehr.

Persimmon

Art: Fleischtomate

Reifezeit: Mittelfrüh-/spät

Farbe: Kakigelb

Etwa 300-600g schwere abgeflachte, saftige, fleischige und samenarme süsse Früchte. Höhe um 1.5m. Herkunft USA (seit 1850)

Fleischtomaten

Pineapple

Art: Fleischtomate

Reifezeit: Mittelspät

Farbe: Gelb-Orange

Eine schöne, saftige Fleischtomate aus den USA. Hoher Ertrag mit Früchten zwischen 300 und 800g. Aromatisch, fruchtig mit einer leichten Ananas-Note.

Ponderosa

Art: Fleischtomate

Reifezeit: Mittelfrüh-/spät

Farbe: Rot

Eine kräftige Tomatensorte. Die grosse gerippte Früchte des Typs Ochsenherz von denen einige bis zu 500g erreichen können. Sie haben festes Fleisch mit wenig Samen und einer leicht süss-sauren Note.

Quinte

Art: Fleischtomate

Reifezeit: Früh - Mittelspät

Farbe: Rot

Eine robuste Tomatenpflanze, geeignet für kühlere Klimazonen. Beschränktes Wachstum (1m hoch). Früchte 100 - 200g. Herkunft Kanada.

Fleischtomaten

Rebellion

Art: Fleischtomate

Reifezeit: Mittelfrüh - Spät

Farbe: Rot

Eine kräftige Tomatenpflanze aus Spanien mit kleineren, aromatischen, mildsüssen, trocken-saftigen Früchten um die 200g. Grosse Ernte, gute Lagerfähigkeit.

Riesenoachsenherz

Art: Fleischtomate

Reifezeit: Mittelfrüh-/spät

Farbe: Rot

Diese rosafarbene herzförmige Tomate bietet schmackhaftes, festes, fleischiges Fruchtfleisch mit wenigen Kernen. Robuste Staude bis 2m hoch und mit Früchten bis 1Kg.

Rosa Ochsenherz

Art: Fleischtomate

Reifezeit: Mittelfrüh-/spät

Farbe: Rosarot

Aromatische bis etwa 800g schwere eher festfleischige, süsse Früchte, welche in der Regel herzförmig sind. Sehr gut im Geschmack, wenig Kernen. Für Saucen oder als Rohkost gut geeignet.

Fleischtomaten

Siniy

Art: Fleischtomate

Reifezeit: Mittelfrüh-/spät

Farbe: Rotschwarz

Je nach Lichteinfall scheint die Frucht rotschwarz bis blautichig. Bis 300g, sehr aromatisch und würzig. Leider ist die Pflanze sehr empfänglich für die Krautfäule. Die Tomate stammt aus Estland.

St.Pierre

Art: Fleischtomate

Reifezeit: Mittelfrüh-/spät

Farbe: Rot

Eine alte französische Sorte, die reichlich flachrunde, saftige Früchte mit einem angenehmen, süssen Geschmack liefert. Für viele die beste Tomate überhaupt.

Stripet German

Art: Fleischtomate

Reifezeit: Mittelfrüh-/spät

Farbe: Rot-Gelb

Eine schöne, flachrunde, dünnschalige Ananastomate mit feinem, fruchtig-süßem Aroma. Tolles orange-rosafarben, marmorietes Fruchtfleisch mit wenig Kernen.

Fleischtomaten

Thessaloniki

Art: Fleischtomate

Reifezeit: Mittelfrüh-/spät

Farbe: Rot

Eine alte widerstandsfähige Sorte aus Griechenland, die es gerne warm und sonnig hat. Die Pflanze liefert viel runde Früchte bis 200g mit einem milden, aromatischen Geschmack.

Tlacolula

Art: Fleischtomate

Reifezeit: Mittelfrüh-/spät

Farbe: Rot

Alte mexikanische und ertragreiche Sorte mit fleischigen stark gerippten, teils hohlen Früchten von 100 - 400g. Sehr aromatisch mit gutem Süsse-Säureverhältnis.

Tres Cantos Fito

Art: Fleischtomate

Reifezeit: Mittel - Mittelspät

Farbe: Rot

Eine alte spanische Sorte mit wohlschmeckenden, saftigen Früchten bis 250g. Die Tomaten sind hellrot, leicht gefurcht und platzfest. Reichtragend und resistent. Auch als Topfpflanze geeignet.

Fleischtomaten

White Tomesol

Art: Fleischtomate

Reifezeit: Mittelfrüh-/spät

Farbe: Weissgelb

Erfolgreiche Züchtung aus Minnesota, USA - dank ihres feinen, reichhaltigen und süssen Geschmacks. Leicht gerippte und abgeplattete Frucht um 200g.

Flaschentomaten

Banana Legs

Art: Flaschentomate

Reifezeit: Mittelfrüh-/spät

Farbe: Gelb

Eine aussergewöhnliche und schöne Sorte, deren Früchte einer kurzen Banane ähneln. Sehr aromatisch, süß und saftig. Holzige Faser, besser vor dem Verzehr entfernen.

Des Andes

Art: Flaschentomate

Reifezeit: Mittel - Mittelspät

Farbe: Rot

Eine ausgezeichnete aus den südamerikanischen Anden stammende Tomate mit länglichen Früchten. Wenig Samen und mildsüßes, festes Fleisch. Intensives Aroma.

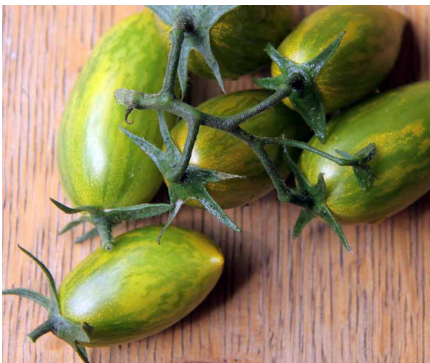

Green Tiger

Art: Flaschentomate

Reifezeit: Früh - Mittelspät

Farbe: Grüngelb

Die Green Tiger ist eine wunderschöne, kleine Flaschentomate, die mehrtriebig kultiviert werden kann. Sie trägt eine Menge leckerer Früchte mit einem fruchtig, süß-säuerlichem Geschmack.

Flaschentomaten

Ivory Egg

Art: Flaschentomate

Reifezeit: Mittelfrüh-/spät

Farbe: Weiss-Gelb

Elfenbeinfarbige, saftig, süsse, sehr alte Sorte die in Schweden wieder entdeckt worden ist. Hoher Ertrag, wohlschmeckende Früchte bis 120g.

Orange Banana

Art: Flaschentomate

Reifezeit: Mittelfrüh-/spät

Farbe: Gelborange

Eine ungewöhnliche, robuste und auffällige bananenförmige Tomate mit heller gelb-orangefarbener Schale. Der Geschmack ist fruchtig-süß. Ideal für Frischverzehr aber auch zum Trocknen geeignet.

Roma

Art: Flaschentomate

Reifezeit: Mittelfrüh-/spät

Farbe: Rot

Eine beliebte Traditionssorte aus Italien. Ertragreich, schmackhaft und lagerfähig. Aufgrund ihres kräftigen Geschmacks besonders für Saucen und Suppen geeignet.

Flaschentomaten

Roman Candle

Art: Flaschentomate

Reifezeit: Mittel - Mittelspät

Farbe: Gelb

Eine sehr aromatische neue Sorte mit leuchtend gelben Früchten in Form einer Kerzenflamme. Die festfleischige Tomate entstammt der Sorte Strippet Roman und wurde als zufällige Mutation entdeckt.

San Marzano Nano

Art: Flaschentomate

Reifezeit: Mittel - Spät

Farbe: Rot

Ertragreiche italienische Sorte mit eher kleinfruchtigen, zylindrischen, süsslich würzigen Früchten. Geeignet zum Einkochen. Bei Überreife leicht mehlig. Topf-/ Balkongeeignet.

Sausage

Art: Flaschentomate

Reifezeit: Mittelfrüh-/spät

Farbe: Rot

Die Sausage zählt zu den grössten Flaschentomaten aus den USA. Früchte mit wenigen Kernen, viel Fruchtfleisch. Prima im Salat, als Tomatensauce oder zum Einfrieren.

Flaschentomaten

Green Sausage

Art: Flaschentomate

Reifezeit: Mittelfrüh-/spät

Farbe: Weiss-Gelb

Schöne Buschtomate mit attraktiven Früchten um 70g, liefert einen guten Ertrag. Sie eignet sich besonders für Topfpflanzungen. Aroma mässig gut mit etwas wenig Säure. Interessant für intensive grüne Saucen.

Cherrytomaten

Amish Salad

Art: Cherrytomate

Reifezeit: Mittelfrüh-/spät

Farbe: Rot-Gelb

Leicht eiförmige, rassig, würzige Früchte von 30 bis 50g. Süss und leicht säuerlich. Sehr ertragreich und robust. Schwach beblättert.

Baselbieter Röteli

Art: Cherrytomate

Reifezeit: Mittelfrüh-/spät

Farbe: Hellrot

Wie der Name schon sagt, eine Tomate aus Baselland. Vollfleischige, mässig süsse Früchte um 40g, knappe Säure und wenig Aroma. Robuste und ertragreiche Sorte.

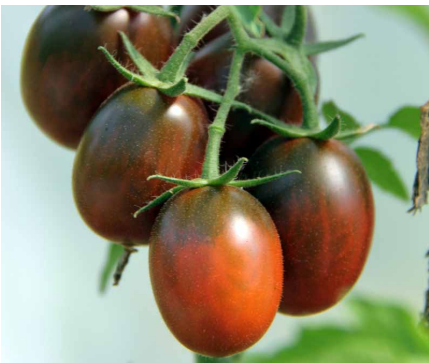

Black Roma

Art: Cherrytomate

Reifezeit: Früh - Mittelspät

Farbe: Rotschwarz

Wesentlich kleiner als alle anderen Romatomen, aber sehr saftig und ziemlich aromatisch. Sehr schöne und robuste Früchte von 20 bis 40g.

Cherrytomaten

Galina

Art: Cherrytomate

Reifezeit: Früh - Mittelspät

Farbe: Gelb

Interessante russische Kirschtomate. Sehr aromatische und süsse Früchte bis 20g. Kräftiges Wachstum, robust und geeignet für kühlere Zonen.

Gelbe Birne

Art: Cherrytomate

Reifezeit: Mittelfrüh-/spät

Farbe: Gelb

Eine gelbe birnenförmige Cocktailtomate mit vielen süssmilden Früchten von 20 bis 50g. Wuchsfreudig, wenig Samen und Säure. Früchte neigen zum Platzen.

Gelbe Kirsche

Art: Cherrytomate

Reifezeit: Früh - Mittelspät

Farbe: Gelb

Eine Ertragreiche, historische, stark wachsende Sorte mit mirabellengrossen Früchten von 10 bis 20g. Knackiger Biss, eher säuerlich.

Cherrytomaten

Goldnuggi

Art: Cherrytomate

Reifezeit: Früh - Mittelspät

Farbe: Goldgelb

Eine typische Balkonsorte für den Topf mit vielen runden oder ovalen, goldgelben, süssen und mässig aromatischen Früchten um 10 bis 15g.

Groseille Blanche

Art: Cherrytomate

Reifezeit: Mittelfrüh - Spät

Farbe: Weissgelb

Eine seltene Sorte aus Frankreich mit angenehmer Süsse, tollem Aroma und grossem Ertrag bis in den Spätherbst. Robust, kräftig, bis 2m hoch und topfgeeignet.

Imur Prio Beta

Art: Cherrytomate

Reifezeit: Früh - Mittel

Farbe: Rot

Eine sehr frühe in Norwegen entwickelte Sorte, kartoffelblättrig, Früchte wiegen ca. 50g. Gutes kräftiges Tomatenaroma. Geeignet für rauhes Klima.

Cherrytomaten

Isis Candy

Art: Cherrytomate

Reifezeit: Früh - Mittelspät

Farbe: Rot-Gelb

Beispiel einer sehr gut gelungenen modernen Züchtung. Wuchskräftig, robust, ertragreich, süß und sehr aromatisch. Knackige Früchte von 20 bis 30g.

Matt's Wild Cherry

Art: Cherrytomate

Reifezeit: Mittelfrüh-/spät

Farbe: Rot

Robuste und ertragreiche kleinfruchtige Kirschtomate mit laufender Produktion bis in den Spätherbst. Herkunft USA

Miel du Mexique

Art: Cherrytomate

Reifezeit: Mittelfrüh - Spät

Farbe: Rot

Miel de Mexique ist eine klassische Kirschtomate aus Mexiko. Die Früchte werden sehr süß, so dass der Name Mexikanischer Honig recht passend ist. Früchte 20g.

Cherrytomaten

Mini Chocco

Art: Cherrytomate

Reifezeit: Mittelfrüh - Spät

Farbe: Schokoladenbraun

Zuckersüße, schokoladenfarbene Cherrytomate. Eetwa 20 - 25g Fruchtgewicht.

Piennolo

Art: Cherrytomate

Reifezeit: Mittelfrüh-/spät

Farbe: Rot

Eine sehr aromatische Tomatensorte aus Vesuvius, Italien. Früchte 15 bis 20g mit dicker Schale und etwas ungewöhnlicher Form, zum Teil gelb geflammt. Sehr lange Lagerfähigkeit.

Pink Cherry

Art: Cherrytomate

Reifezeit: Mittelfrüh-/spät

Farbe: Rosa-Rot

Eine Liebhabersorte mit sehr spezieller Farbtonung, ertragreich, recht robust, mässig gutes Aroma der mildsüßen Früchte die 20 bis 30g schwer sind.

Cherrytomaten

Raisin Vert

Art: Cherrytomate

Reifezeit: Mittelfrüh-/spät

Farbe: Gelbgrün

Schöne leicht ovale Früchte, 10 bis 20g an langen Rispen. Gelbgrünes, angenehm schmeckendes Fruchtfleisch mit sehr gutem Süsse-/ Säureverhältnis. Pflanze bis 2m hoch mit hohem Ertrag.

Rosa Quarz Multiflora

Art: Cherrytomate

Reifezeit: Mittel - Spät

Farbe: Rosarot

Sehr wuchsstark bis in frostige Perioden. Robust und sehr ertragreich und an einer Fülle von Aroma. Auch für Töpfe sehr geeignet.

Rote Pflaume

Art: Cherrytomate

Reifezeit: Mittelfrüh- /spät

Farbe: Rot

Eine Wuchskräftige alte Sorte mit sehr gutem Ertrag. Pflaumenförmige, mildsüße und mässig aromatische fleischige Früchte von 20-30g. Robust. Für den Balkon geeignet.

Cherrytomaten

Schneewittchen

Art: Cherrytomate

Reifezeit: Mittelfrüh - Mittel

Farbe: Gelb

Blassgelbe Kirschtomate (15g) mit dezenter Süsse und schwacher Säure. Züchtung aus weisser Fleischtomate mit gelber Kirschtomate. Geeignet für Balkon, ca. 1.5m hoch

Tschornaja Sliva

Art: Cherrytomate

Reifezeit: Früh - Spät

Farbe: Rotschwarz

Eine wuchsstarke und ertragreiche Sorte mit wunderschönen rotschwarzen Früchten um 20g. Saftig aromatisch mit dem gewissen Etwas.

Tzi Bi U

Art: Cherrytomate

Reifezeit: Früh - Mittelspät

Farbe: Rotviolett-Gelb-Grün

Sehr wuchsstark bis in frostige Perioden. Robust und sehr ertragreich und an einer Fülle von Aroma. Auch für Töpfe sehr geeignet.

Datteltomaten

Brin de Muguet

Art: Cherrytomate / Dattel

Reifezeit: Früh - Mittelsspät

Farbe: Rot

Mässig aromatische schöne saftige Früchte von 20-30g mit einem Spitzchen, buschförmig, beschränktes Wachstum. Für Töpfe geeignet. Robust.

Corbarino

Art: Cherrytomate / Dattel

Reifezeit: Mittelfrüh-/ Spät

Farbe: Rot

Eine traditionelle italienische Datteltomate mit hervorragendem Geschmack. Eine schöne robuste, ertragreiche Sorte für viele Gelegenheiten. Früchte ca. 20g.

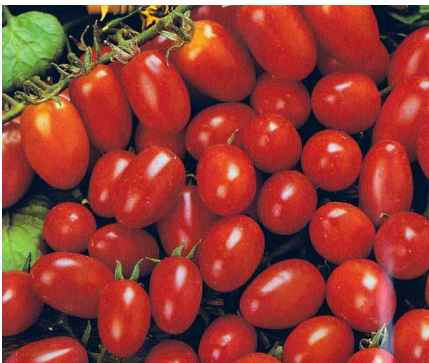

Datterino

Art: Cherrytomate / Dattel

Reifezeit: Mittelspät - Spät

Farbe: Rot

Eine Datteltomate mit intensiv roten, kleinen, festen, ovalen Früchten. Sie sind gut Lagerfähig und platzfest - daher ideal als Snack.

Datteltomaten

Juliet

Art: Cherrytomate / Dattel

Reifezeit: Mittelfrüh - Spät

Farbe: Rot

Eine sehr ertragreiche und robuste Pflanze, bis 1.7m hoch. Knackig, süsse Cherrytomate bis 30g. Gutes Aroma.

Mirado Apricot

Art: Cherrytomate / Dattel

Reifezeit: Mittelfrüh

Farbe: Apricot-Rot

Eine Datteltomate mit süssen Früchten um 20 - 30g. Auch als Rispe zu ernten. Als Kultur im Topf bestens geeignet.

Mirado Orange

Art: Cherrytomate / Dattel

Reifezeit: Mittelfrüh

Farbe: Orange

Eine Datteltomate mit süssen Früchten um 20 - 30g. Auch als Rispe zu ernten. Als Kultur im Topf bestens geeignet.

Datteltomaten

Mirado Gelb

Art: Cherrytomate / Dattel

Reifezeit: Mittelfrüh

Farbe: Gelb

Eine Datteltomate mit süssen Früchten um 20 - 30g. Auch als Rispe zu ernten. Als Kultur im Topf bestens geeignet.

Mirado Rot

Art: Cherrytomate / Dattel

Reifezeit: Mittelfrüh

Farbe: Rot

Eine Datteltomate mit süssen Früchten um 20 - 30g. Auch als Rispe zu ernten. Als Kultur im Topf bestens geeignet. Hoher Ertrag. Moderne Züchtung.

Mirado Rose

Art: Cherrytomate / Dattel

Reifezeit: Mittelfrüh

Farbe: Rosa

Eine Datteltomate mit süssen Früchten um 20 - 30g. Auch als Rispe zu ernten. Als Kultur im Topf bestens geeignet.

Datteltomaten

Pomodorini di Sardegna

Art: Cherrytomate / Dattel

Reifezeit: Mittelfrüh-/spät

Farbe: Rot

Eine robuste, kleinfruchtige und kräftig wachsende Sorte aus Sardinien.

Hoher Ertrag - Früchte sind ca. 10-20g.

Eindrückliches Aroma. Ideal als Snack.

Rundtomaten

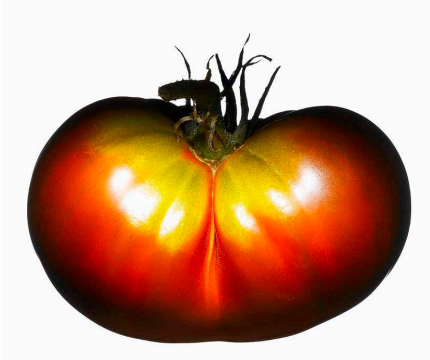

Brown Flesch

Art: Rundtomate

Reifezeit: Mittelfrüh-/spät

Farbe: Rotbraun

Eine sehr saftige Rundtomate mit aussergewöhnlich süßem und aromatischen Geschmack. Die Pflanze ist sehr starkwüchsig und bildet viele Früchte - bis 200g.

Cherry Ghost

Art: Rundtomate

Reifezeit: Mittelfrüh

Farbe: Weissgelb

Kräftige Pflanze mit 50g schweren, etwas flaumigen Früchten. Süßes Aroma. Ertragreich. Herkunft USA.

Earlibright

Art: Rundtomate

Reifezeit: Früh - Mittelspät

Farbe: Rot

Eine wuchskräftige Pflanze aus Kanada. Süß-säuerliche Früchte um 80g mit gut aromatischem Fleisch und dicker Haut. Für den Balkon geeignet.

Rundtomaten

Grappelina

Art: Rispentomate

Reifezeit: Früh

Farbe: Knallrot

Die dunkelroten, runden Früchte der sind bekannt für ihren aromatischen Geschmack. Sie können zum Beispiel in Salaten oder Suppen verwendet werden. Eine reiche Ernte ab Juli möglich.

Green Zebra

Art: Rundtomate

Reifezeit: Mittelfrüh-/spät

Farbe: Grün-Hellgrün gestreift

Eine tolle Sorte mit gestreiften Früchten bis 150g. Sehr gutes Aroma, saftig, mildsüß und mit wenig Säure. Kräftiges Wachstum.

Nectarine

Art: Rundtomate

Reifezeit: Mittelfrüh - Mittel

Farbe: Dunkelrosa

Eine ertragreiche Sorte mit aromatischen Früchten von 30-100g. Färbung meist dunkelrosa, aber auch orange. Lange ertragsdauer bis in den Herbst.

Rundtomaten

Nordglanz

Art: Rundtomate

Reifezeit: Sehr früh - Mittelspät

Farbe: Rot

Eine Russische Züchtung. Buschartige Sorte mit mässig aromatischen Früchten bis 80g. Sehr robust und ertragreich. Für frische klimabereiche geeignet.

Purpureva (Eva's Purple Ball)

Art: Rundtomate

Reifezeit: Mittelfrüh - Mittel

Farbe: Rot-Dunkelrosa

Eine alte, robuste deutsche Sorte mit hohem Ertrag. Süsse, saftige Früchte bis 200g. Sehr gutes Aroma. Beliebt als Salatbeilage oder zum Roh essen.

Red Moneymaker

Art: Rundtomate

Reifezeit: Mittelfrüh-/spät

Farbe: Rot

Eine alte, robuste in England gezüchtete Tomatensorte. Fleischige, aromatische Früchte von 80-150g, mit ausgeglichenem Süss-/ Säure-Verhältnis. Kräftiges Wachstum.

Rundtomaten

Selma

Art: Rundtomate

Reifezeit: Mittel - Spät

Farbe: Rot

Eine alte spanische Sorte mit festfleischigen, aromatischen Früchten von 80-150g. Mildsüß mit leichter Säuredominanz. Gut lagerfähig (Pflanze mit Früchten lagern).

Premio

Art: Rundtomate

Reifezeit: Mittelfrüh

Farbe: Rot

Eine vitale Sorte. Mittलगrosse runde Früchte mit sehr gutem Geschmack. Guter Ertrag. Fruchtgewicht 120-130g.

Spezialitäten

Solar Flere

Art: Spezialität

Reifezeit: Mittelfrüh

Farbe: Rotorange

Guter Ertrag mit großen (6 bis 7cm), 100 bis 150 g schwere, breitrunde, rot-orange gestreifte Früchte. Saftig, angenehmer Geschmack, aber ziemlich harte Schale.

Black Prince

Art: Spezialität

Reifezeit: Mittelfrüh

Farbe: Schwarzrot

Sehr große Tomate , schwarzgranatrot, mit rotbraunen Fruchtfleisch. Fleischig und saftig, in der Normalgröße etwa 350 Gramm schwer. Der Geschmack ist betont süß-säuerlich. Neigt zu Rissbildung , die Risse schließen aber meist selbsttätig.

Djena Golden Girl

Art: Spezialität

Reifezeit: Mittel - Mittelspät

Farbe: gelb

Fast 100-jährige Sorte aus Minnesota (USA) mit aromatischen meist festfleischigen und süssen Früchten bis 200g.

Spezialitäten

Plasma

Art: Spezialität

Reifezeit: Früh

Farbe: Rot

Seit mindestens 50 Jahren nachgewiesene Schweizer Sorte mit ausgeprägtem Tomatenaroma. Wuchskräftig und ertragreich.

Imagine Maxi rosa

Art: Spezialität

Reifezeit: Mittel - Spät

Farbe: Dunkelrosa

Hocharomatische, besonders süße, schnittfeste Früchte. Das Fruchtgewicht beträgt 200 - 250g.

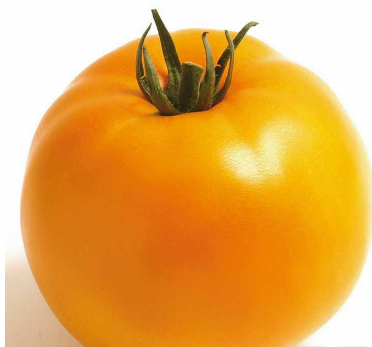

Imagine Maxi orange

Art: Spezialität

Reifezeit: Mittel - Spät

Farbe: orange

Große leuchtend orange Früchte mit gutem Geschmack (180 - 200g). Hervorragend für frische Salate. Die wüchsigen, robusten Pflanzen werden ca. 150 cm hoch.

Spezialitäten

Yellow Ruffled

Art: Spezialität

Reifezeit: Mittel - Spät

Farbe: Gelb

Kräftige, wuchsfreudige Pflanze mit peperoniähnlichen, gerippten und zum Füllen geeigneten Früchten - bis 500g. Aroma eher neutral, bei Reife zunehmend süsser.

Johannisbeertomate

Art: Spezialität

Reifezeit: Mittel - Spät

Farbe: rot

Sie erreichen eine Höhe von etwa 1,5 Metern und eine Breite von einem Meter und bringen ab Mitte Juli unzählige kleine, runde Tomaten hervor. Der Geschmack der Johannisbeertomate ist als süß-säuerlich und würzig bis tomatig beschreibbar.

Deine Notizen

Deine Notizen

Deine Notizen

[illegible]

Deine Notizen

Die Preise

Standartsortiment

Seite 6 - 7

CHF 4.50

Veredelte, resistente Tomaten

Seite 8 - 12

CHF 8.50

Diverse Sorten

Seite 13 - 47

CHF 4.50

Blumen Gschwend | Neukirch-Egnach

Gärtnerei | Blumenladen

Blumen Gschwend
Arbonerstrasse 34
9315 Neukirch-Egnach

Filiale Gärtnerei

Blumen Gschwend
Speiserslehn 39
9320 Stachen

Filiale Blumenladen

Blumen Gschwend
Hauptstrasse 60
9214 Kradolf

Filiale Blumenladen

Blumen Gschwend
Hafenstrasse 6
8590 Romanshorn

BLUMENGSCHWEND

Arbonerstrasse 34
9315 Neukirch-Egnach

Telefon 071 477 14 14
www.blumengschwend.ch